

BOCCI AND PARTNERS srl

comune: **PROVINCIA UMBRO-PICENA DEL 3° ORDINE REGOLARE DI SAN FRANCESCO**
(Pr. ANTONIO TRIPALDI delegato)

localizzazione: **COMUNE DI SAN GINESIO**
Provincia di Macerata
Via Capocastello n°26
F.45, F.16 11-12

oggetto: *Misure per il ripristino con miglioramento sismico e la ricostruzione di immobili a uso abitativo gravemente danneggiati o distrutti dagli eventi sismici verificatisi a far data dal 24 agosto 2016*
Ordinanza n.19 del 07/04/2017 e ss.mm.ii.
DOMANDA DI CONTRIBUTO Ord. 100/2020 e ss.mm.ii.

Progettazione e Direzione Lavori: Arch. Giuseppe Bocci

Allegato n. **10b.1**

San Ginesio, Febbraio 2022 Rev.00

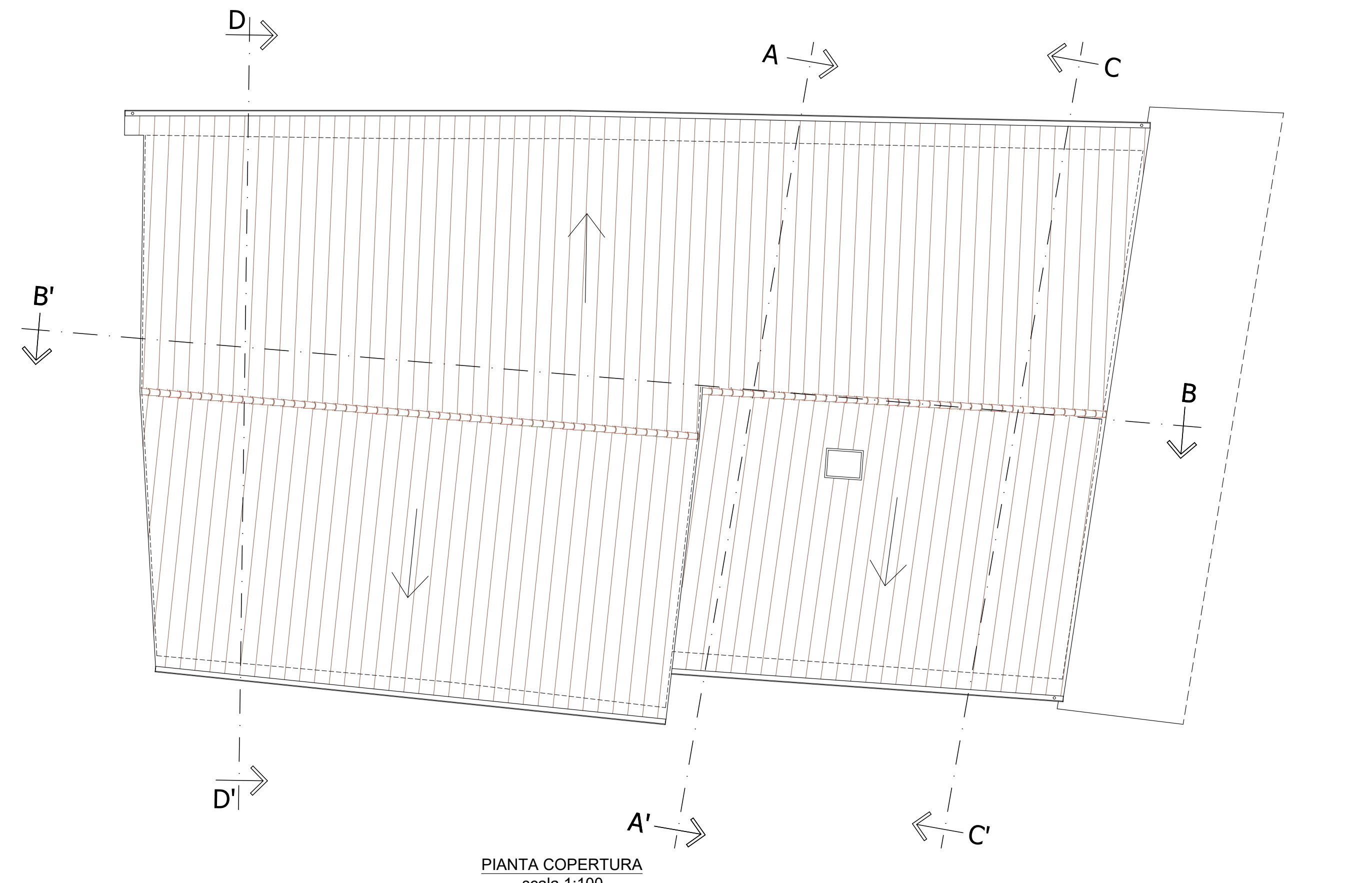
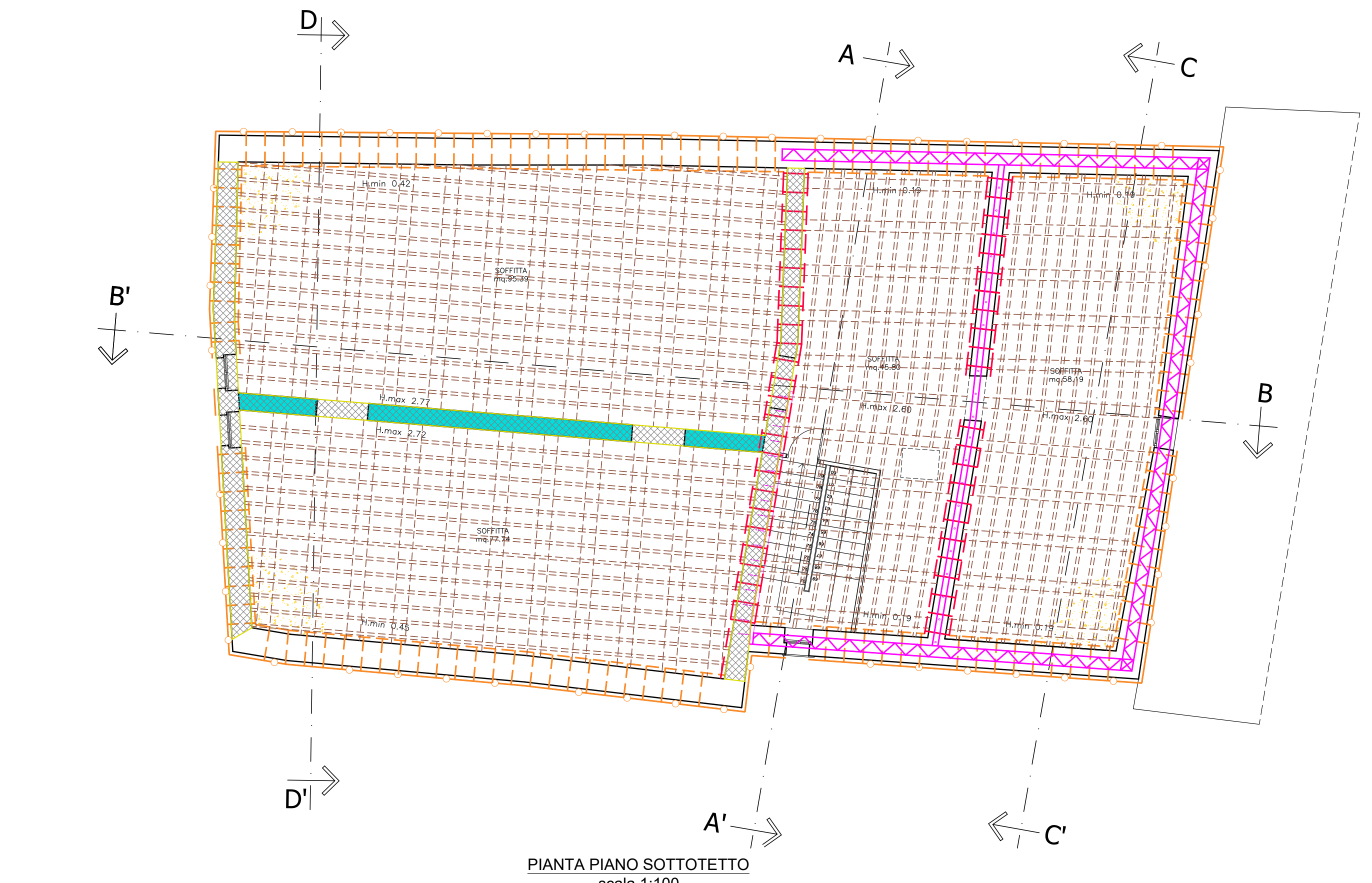
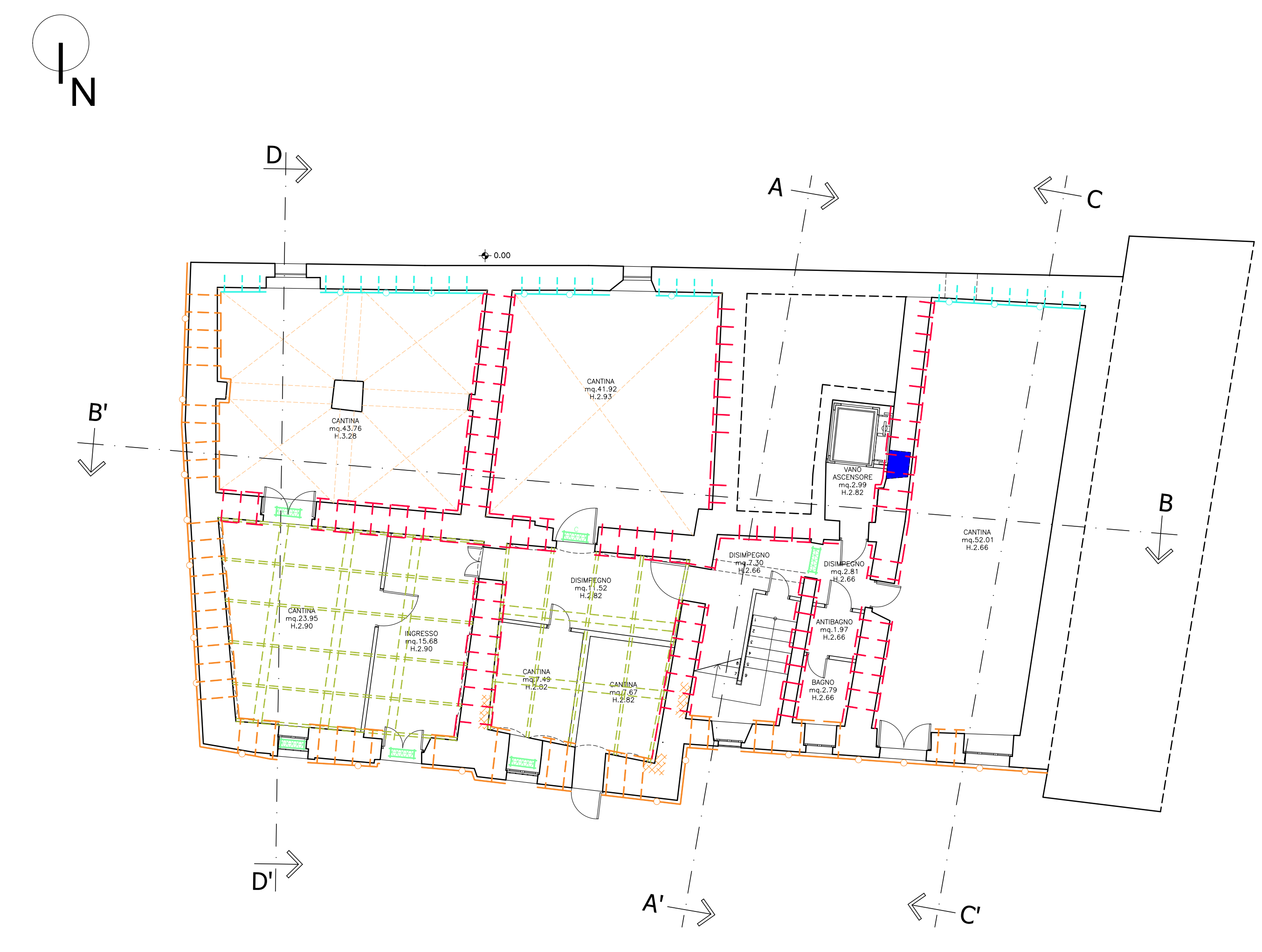

- Rifacimento solaio di copertura in legno
- Cordolatura mediante "lama piatta" sommitale
- Cordolatura mediante "traliccio" sommitale
- Cordolatura mediante profilo metallico ad L
- Cordolatura armata in c.a.
- Consolidamento solaio interpiano in laterocemento
- Riparazione danni: intervento di consolidamento solaio in putrelle e tavelloni
- Rifacimento solaio interpiano in legno
- Rifacimento e/o consolidamento volta strutturale
- Miglioramento sismico: intervento di chiusura di nicchie e/o bucatore
- Ricostruzione muratura
- Ripresa muraria a cuci-scuci
- Consolidamento pareti con materiale composito F.R.P.
- Consolidamento pareti con ristilatura armata (1 lato)
- Consolidamento pareti con ristilatura armata (2 lati)
- Rifacimento cerchiate e/o architravi
- Tiranti metallici

BOCCI AND PARTNERS srl



committente
 PROVINCIA UMBRO-PICENA DEL 3° ORDINE REGOLARE DI
 SAN FRANCESCO
 (Pr. ANTONIO TRIPALDI delegato)

localizzazione
 COMUNE DI SAN GINESIO
 Provincia di Macerata
 Via Capocastello n°26
 F.43, P.lle 11-12

oggetto
 Misure per il ripristino con miglioramento sismico e la ricostruzione di immobili a uso
 abitativo gravemente danneggiati o distrutti dagli eventi sismici verificatisi a far data
 dal 24 agosto 2016
 Ordinanza n.19 del 07/04/2017 e ss.mm.ii.
DOMANDA DI CONTRIBUTO Ord. 100/2020 e ss.mm.ii.

Progettazione e Direzione Lavori: Arch. Giuseppe Bocci

Allegato n.
10b.2

San Ginesio, Febbraio 2022 Rev.00

PROGETTO INTERVENTI STRUTTURALI - Prospetti e Sezioni

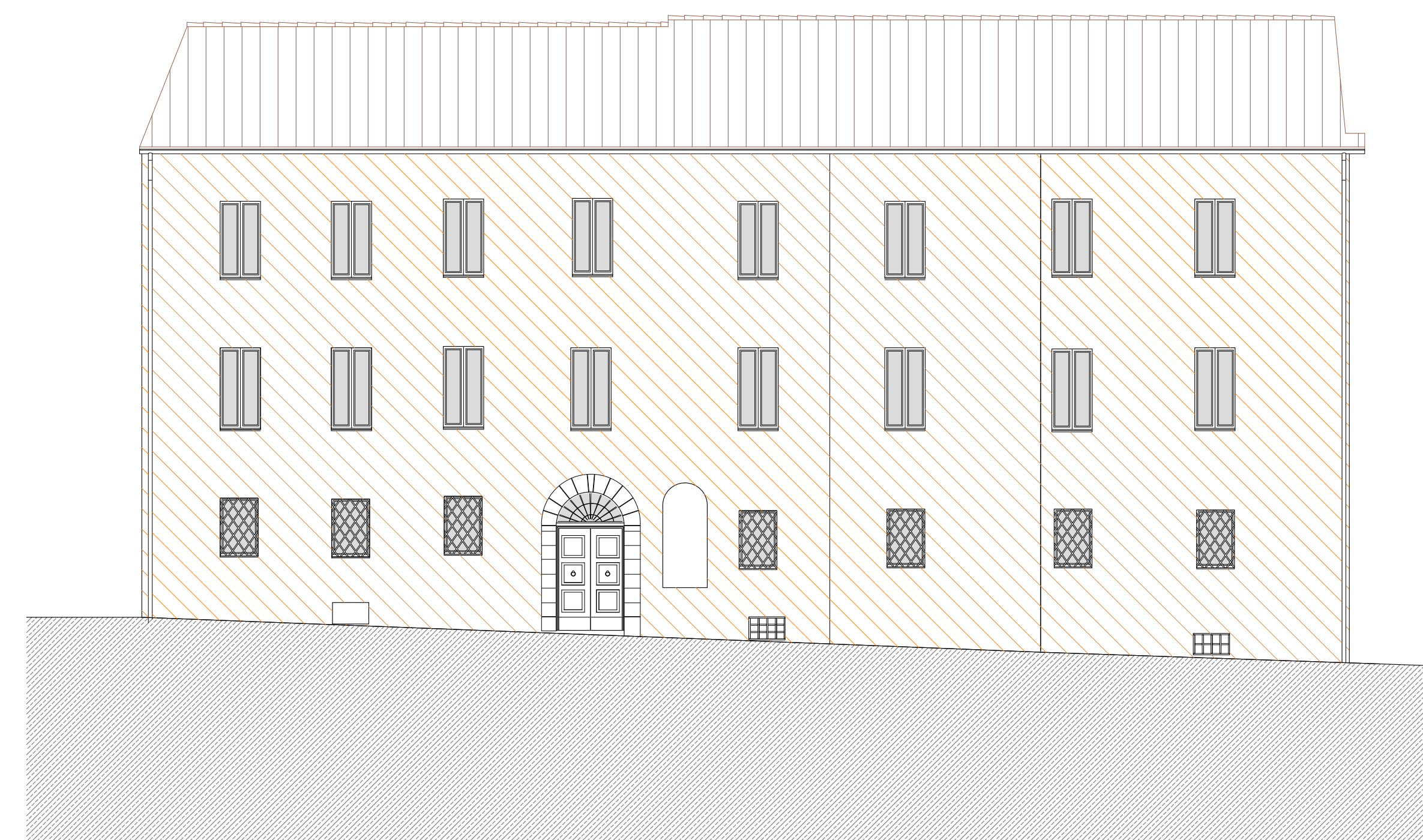



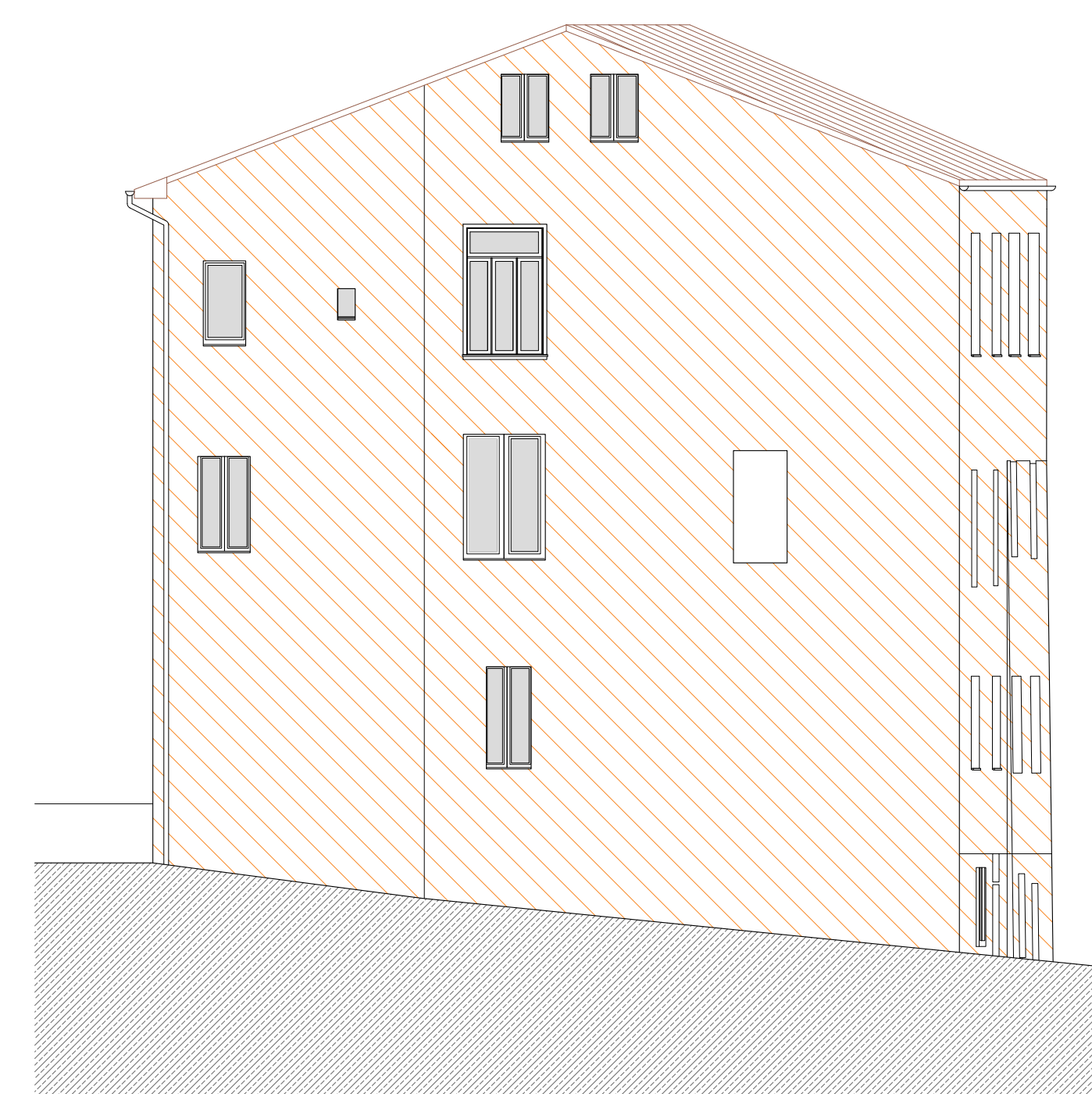



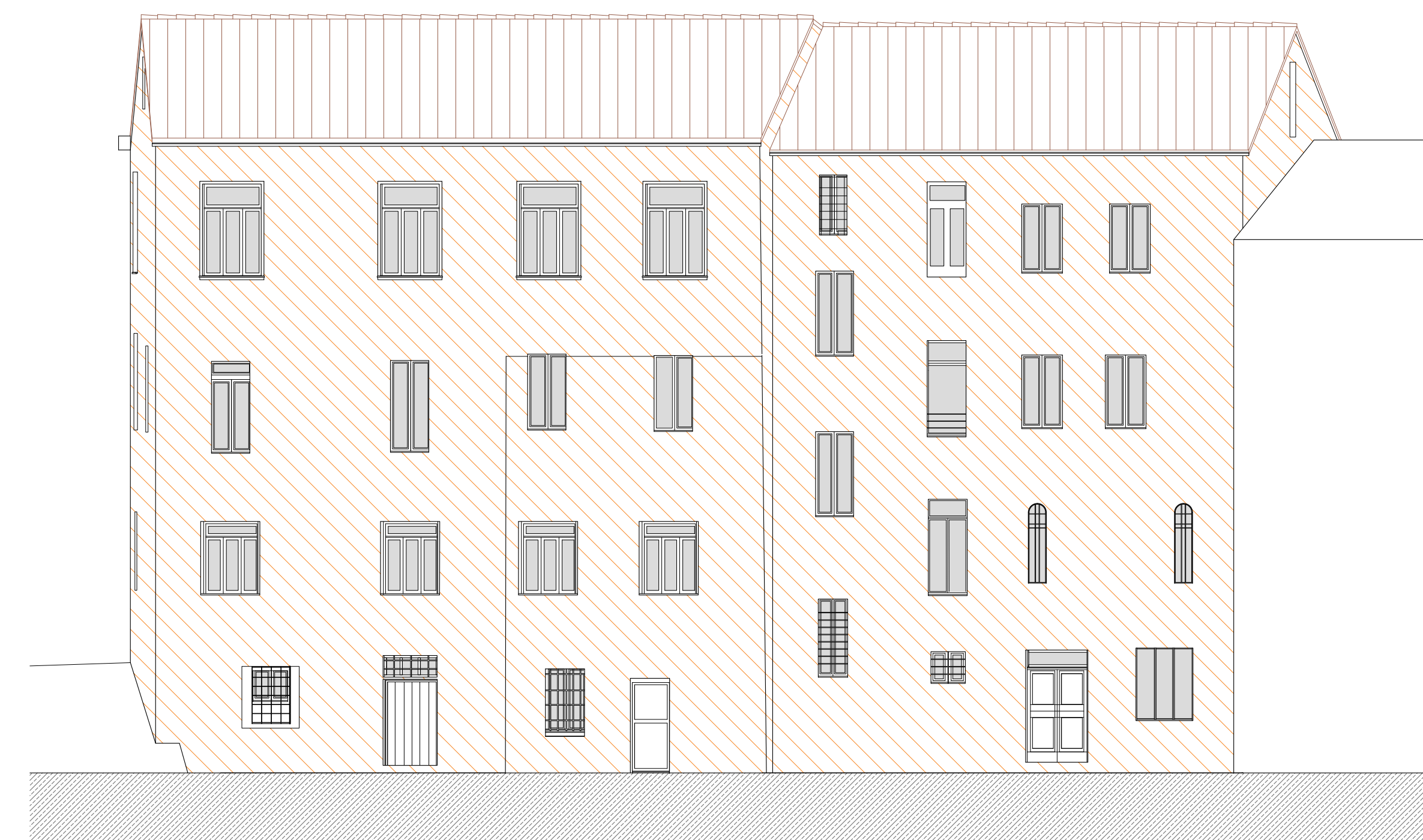



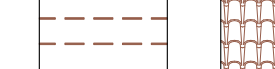
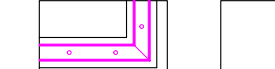
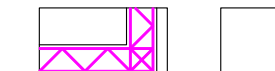
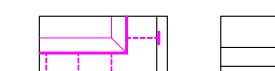
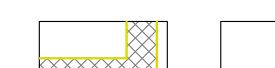

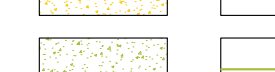
PROSPETTO 1
 scala 1:100



PROSPETTO 2
 scala 1:100

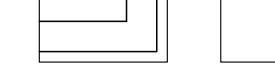

PROSPETTO 3
 scala 1:100

-  Rifacimento solaio di copertura in legno
-  Cordolatura mediante "lama piatta" sommitale
-  Cordolatura mediante "traliccio" sommitale
-  Cordolatura mediante profilo metallico ad L
-  Cordolatura armata in c.a.
-  Consolidamento solaio interpiano in laterocemento
-  Riparazione danni:
intervento di consolidamento solaio in putrelle e tavelloni
-  Rifacimento solaio interpiano in legno
-  Rifacimento e/o consolidamento volta strutturale
-  Miglioramento sismico:
intervento di chiusura di nicchie e/o bucatore
-  Ricostruzione muratura
-  Ripresa muraria a cucì-scucì
-  Consolidamento pareti con materiale composito F.R.P.
-  Consolidamento pareti con ristilatura armata (1 lato)
-  Consolidamento pareti con ristilatura armata (2 lati)
-  Rifacimento cerchiate e/o architravi
-  Tiranti metallici

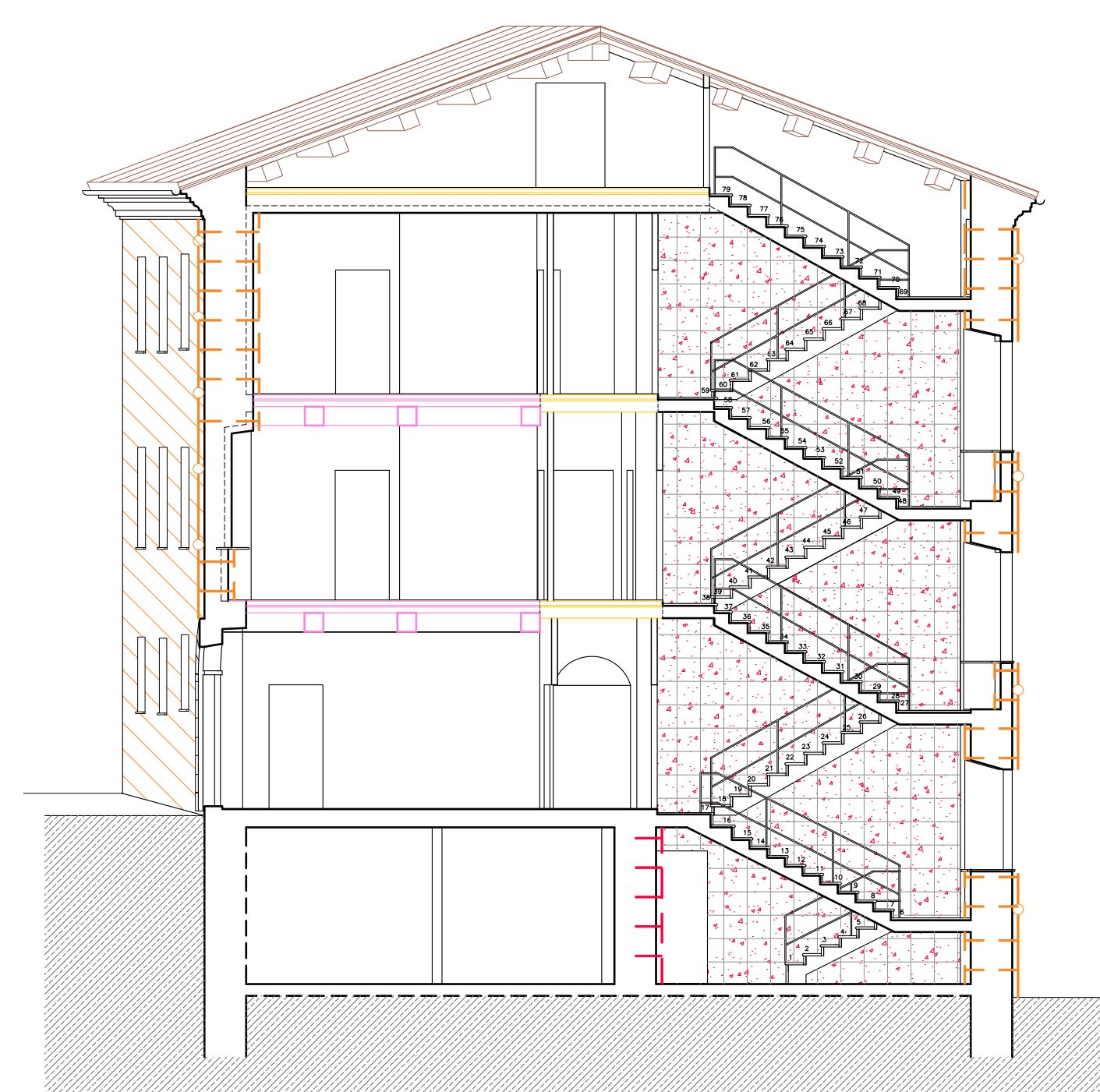

SEZIONE A-A'
 scala 1:100

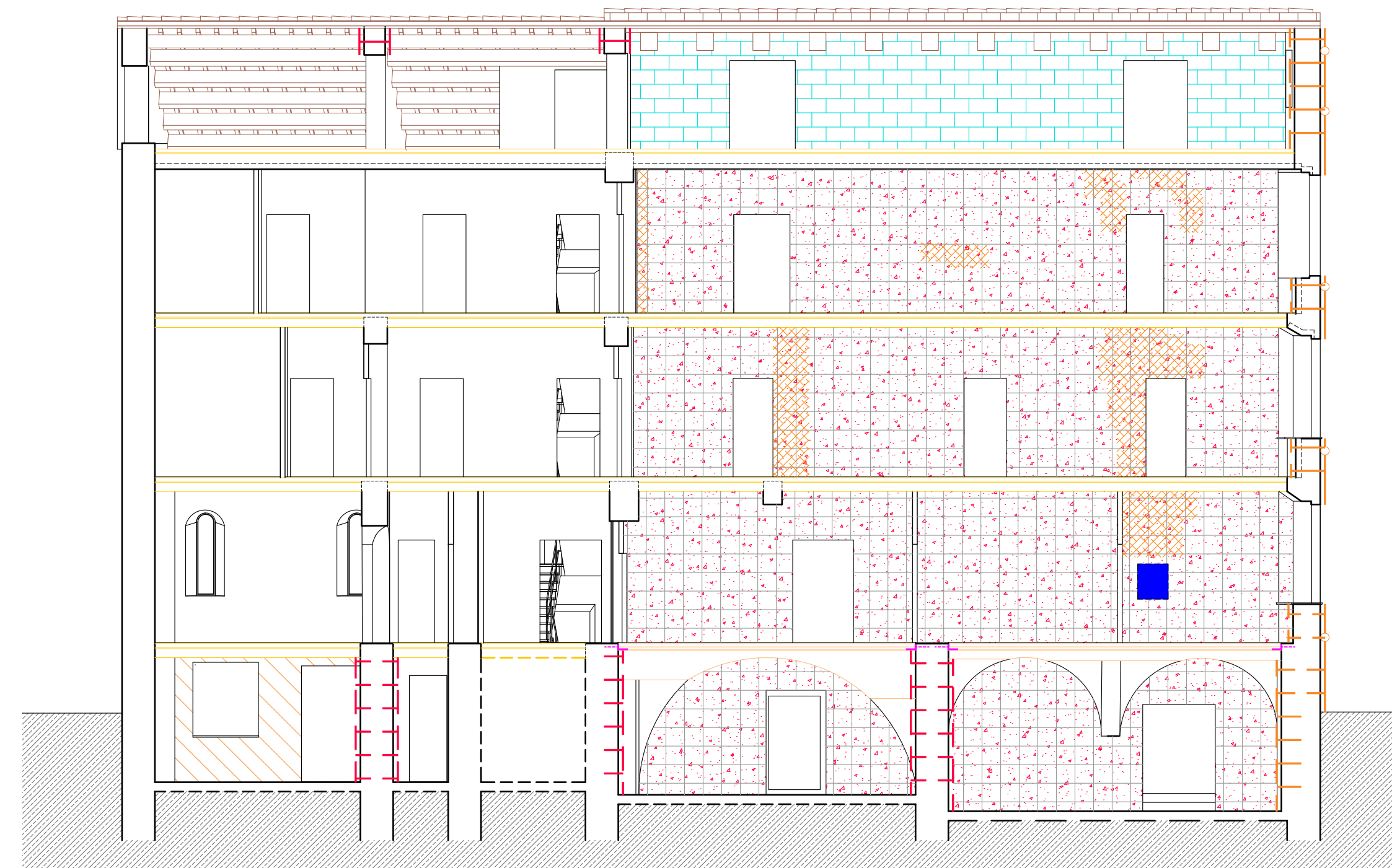

SEZIONE C-C'
 scala 1:100

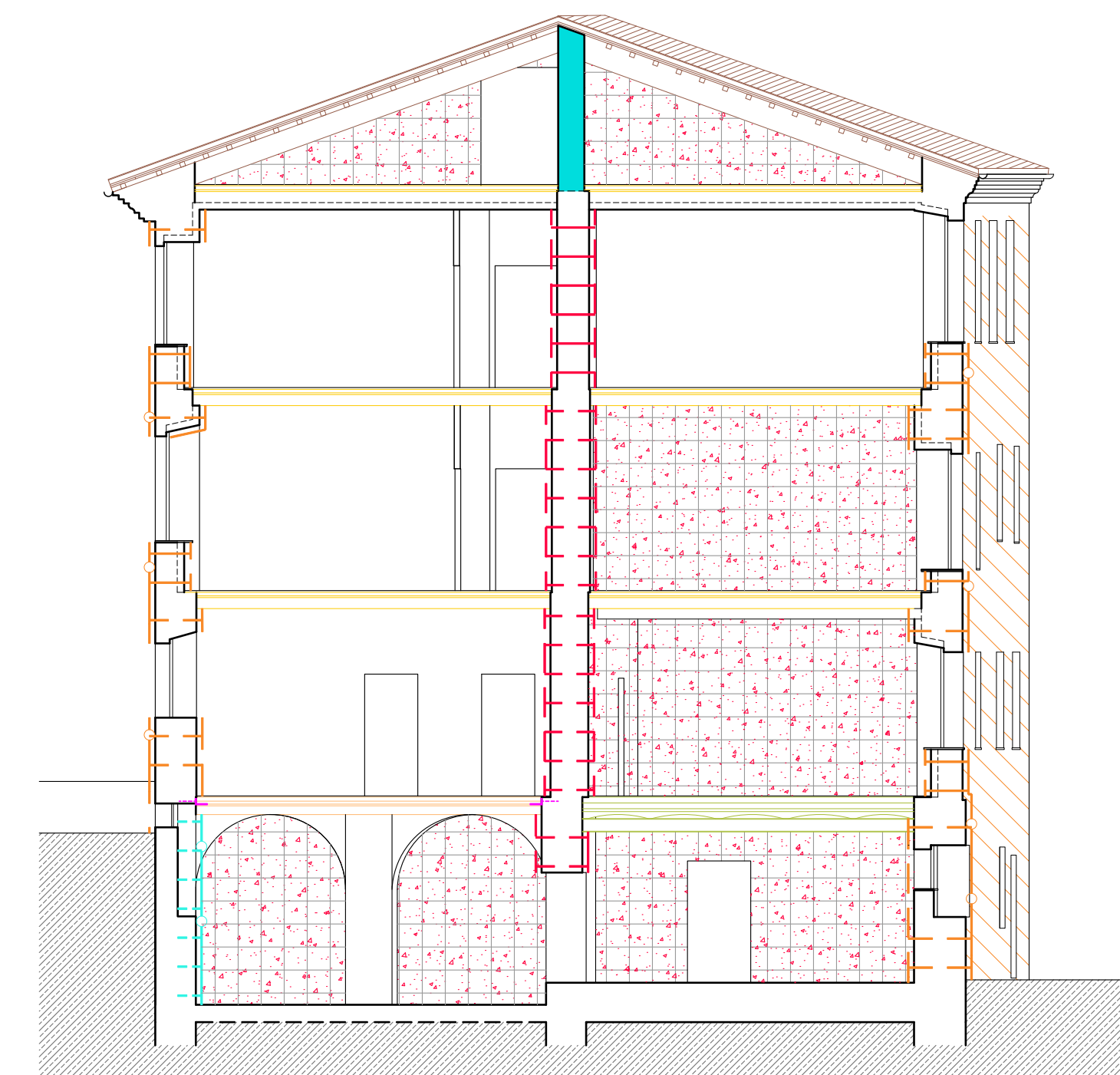
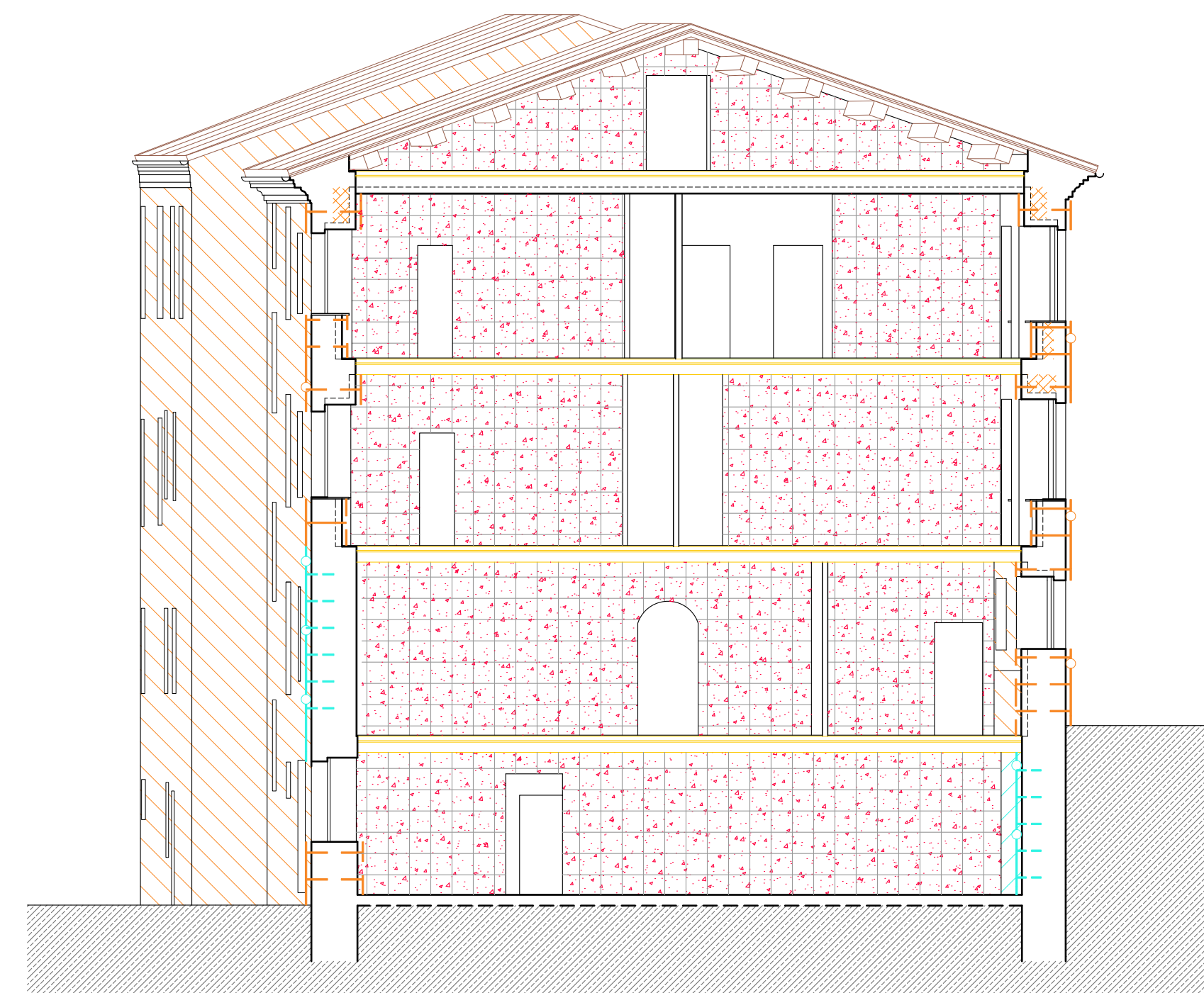

SEZIONE D-D'
 scala 1:100